



凝练特色 注重应用 办高水平民办高校



南昌理工学院 姚电

二〇一九年五月



# 目录

01

学校基本情况

02

应用型人才培养的做法

03

应用型人才培养的成效

04

学校办学特色



# 一、学校基本情况

## 一、学校基本情况



学校办学历程不长，但能抢抓机遇、小步快跑、快速发展，办学层次不断提升。从当初的职业培训发展到大专、本科一直到联合培养硕士生（2017年被省学位委员会列入“十三五”硕士授权建设单位），进入了全国民办高校先进行列。



## 一、学校基本情况



南昌理工学院  
Nanchang Institute of Technology

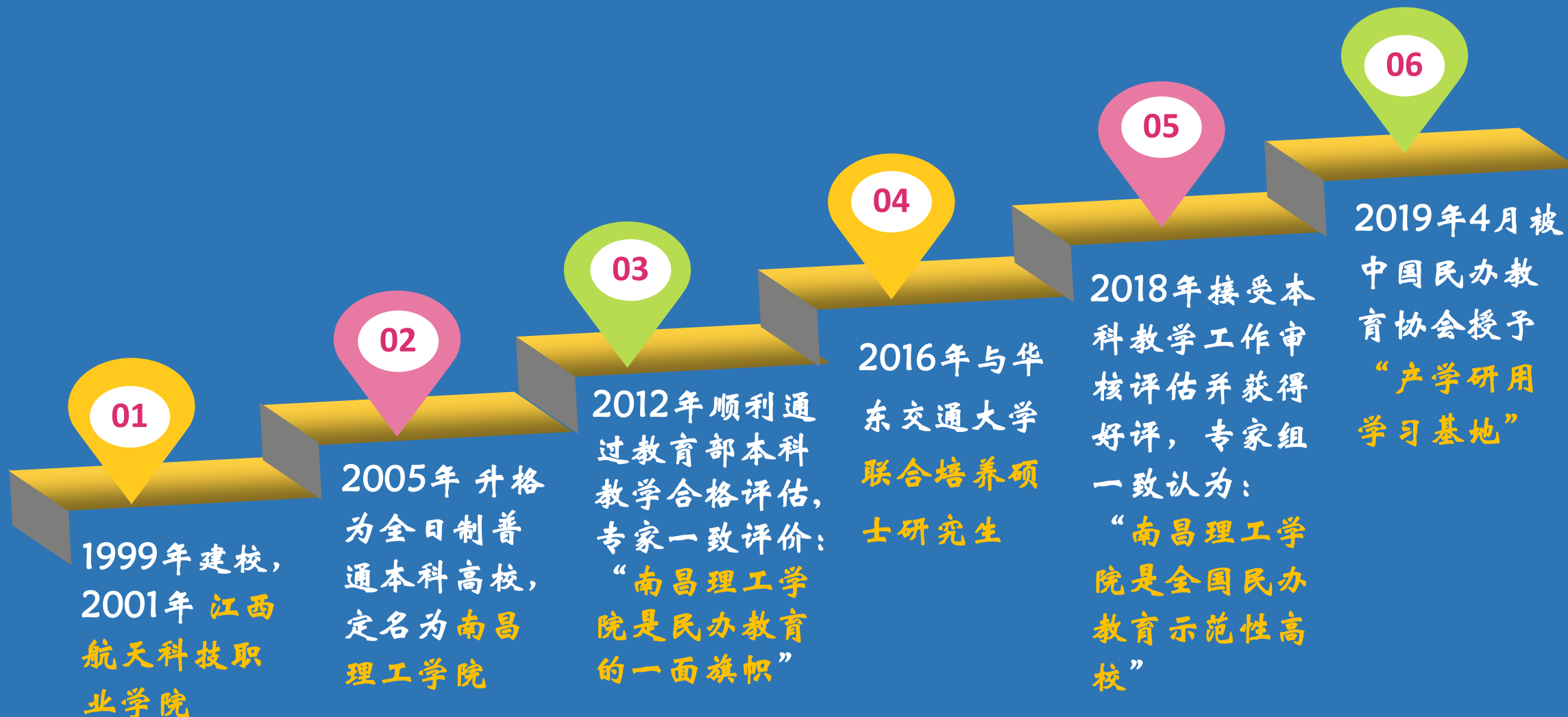

# 一、学校基本情况



南昌理工学院  
Nanchang Institute of Technology

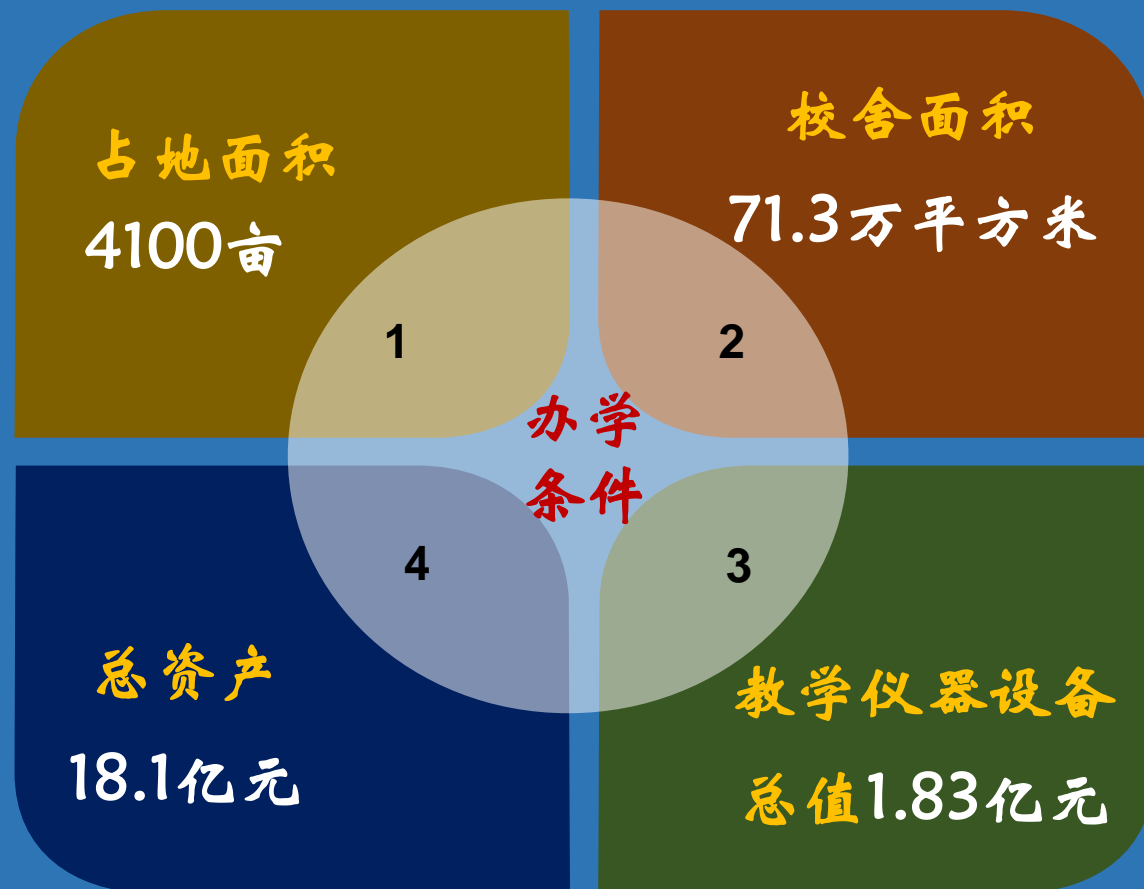

# 一、学校基本情况



## ➤ 学科专业情况

- 现有19个二级学院、3个教学部，64个本科专业。



## ➤ 师生情况

学生：全日制在校生2.6万余人；  
教师：全校教职工1800余人

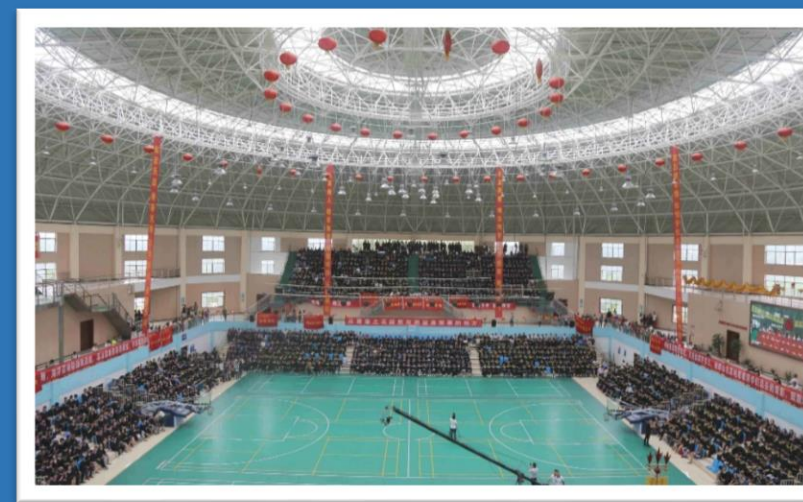

## 科研情况

### ➤ 科研立项:

- ✓ 国家自然科学基金2项;
- ✓ 国家社科基金4项 (其中重大、重点项目各1项);
- ✓ 省部级以上立项近400项.

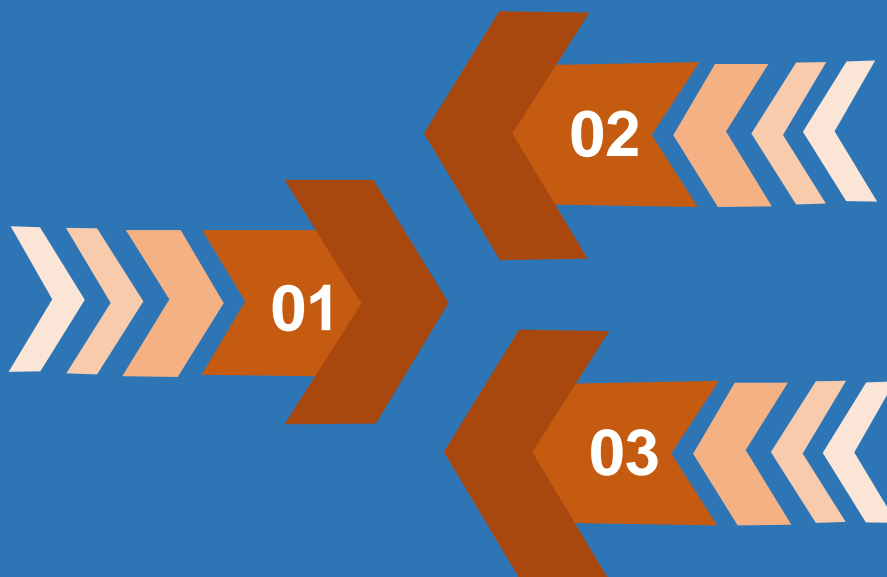

### ➤ 学术成果

- ✓ 专著和教材160部;
- ✓ 国家专利418项;
- ✓ 学术论文2769篇, 其中A&HCI 2篇, 中文核心197篇, 被SCI、EI、ISTP和CSSCI收录102篇.

### ➤ 科研奖励

- ✓ 省级优秀教学成果一等奖3项;
- ✓ 省科技进步二等奖2项;
- ✓ 省社科优秀成果一等奖2项, 二、三等奖各1项
- ✓ 省教育科学优秀成果二等奖1项

# 一、学校基本情况



## 质量工程





## 二、应用型人才培养的做法

## 二、应用型人才培养的做法



学校主动从外延发展向内涵发展转型，办学定位、人才培养目标日趋明确，办学规模逐年适当减小，办学品质逐年提升，学科专业设置更趋向合理。停招了一些不适应人才市场需求的專業，创建了一批与江西战略性新兴产业对接的專業（如直升机驾驶專科，飞行技术本科），教学科研成果增加，创办了大学科技园，服务地方经济社会发展的能力不断增强。



## 二、应用型人才培养的做法



### (一) 科学规划专业布局

学校主动对接我省电子信息、新型光电、生物医药、节能环保、新能源、航空制造、先进装备制造、新能源汽车、现代服务业等战略性新兴产业，形成了支持江西省产业发展的**五大专业集群**。

1.以计算机信息与工程、电子信息工程等专业为主的专业集群，支持新一代信息技术产业

2.以新能源科学与工程、环境工程、土木工程等专业为主的专业集群，支持节能环保，能源与新材料产业

3.以航空航天工程、飞行器制造与工程、飞行技术、机械等专业为主的专业集群，支持航空和先进制造产业

5.以广播电视编导、表演、音乐学、艺术设计等专业为主的专业集群，支持文化创意产业

4.以工商管理、电子商务、会计学、财务管理等专业为主的专业集群，支持现代服务业



## 二、应用型人才培养的做法



### (二) 构建了特色鲜明的应用型人才培养方案



#### 3平台是本科大学生必备专业知识的学习平台

本科教育的基础理论和专业知识必须厚实和系统,除了满足目前的应用需要,还要为今后的发展打基础,这是本科教育与专科教育的主要区别。

#### 职业方向的选修课模块是与就业岗位对应的接口

职业应用方向接口是与就业岗位对应的接口,由N个职业方向选修课模块组成,该接口的方向和课程是根据对用人市场的充分调查而设计,可以根据社会人才需求的变化调整,也可以按照用人单位的要求(或订单内容)专门设计,具有动态可调整性。

## 二、应用型人才培养的做法



“3平台+接口”的人才培养方案得到了2012年教育部合格评估专家的一致好评，专家组认为：“3平台+接口”人才培养方案完全符合应用型人才培养的要求，特色鲜明。

“3平台+接口”的人才培养方案得到教育部的肯定，并在教育部评估中心编写的《新型大学新成就——百所新建院校合格评估绩效报告》一书中作为典型案例被收录。



## 二、应用型人才培养的做法



### (三) 实施了完善的“四实”实践教学体系

- 课程实验（专业课程实验与独立实验课、开放性、综合性实验）

- 实习、毕业设计



- 集中职业技能实训（每学期至少安排一周）

- 素质拓展（专业竞赛、论文作品、科研课题、技能证书、文体活动等）

目前，学校实践课学分占总学分平均56%左右。“四实”实践教学体系加强了学生动手能力、实践能力的培养。

## 二、应用型人才培养的做法



### (四) 构建了“点、线、面”结合的质量保障体系

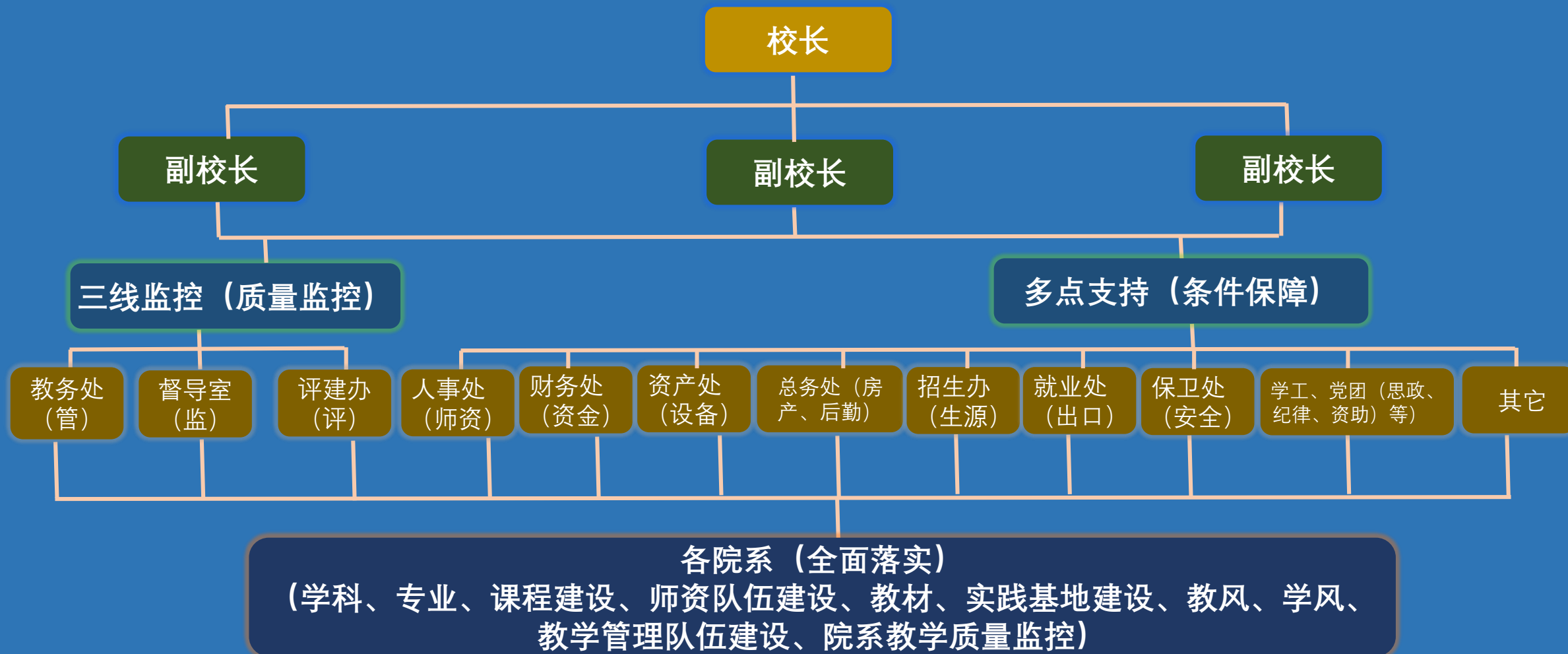

## 二、应用型人才培养的做法



### (五) 构建了“管、监、评”分离的三线质量监控体系

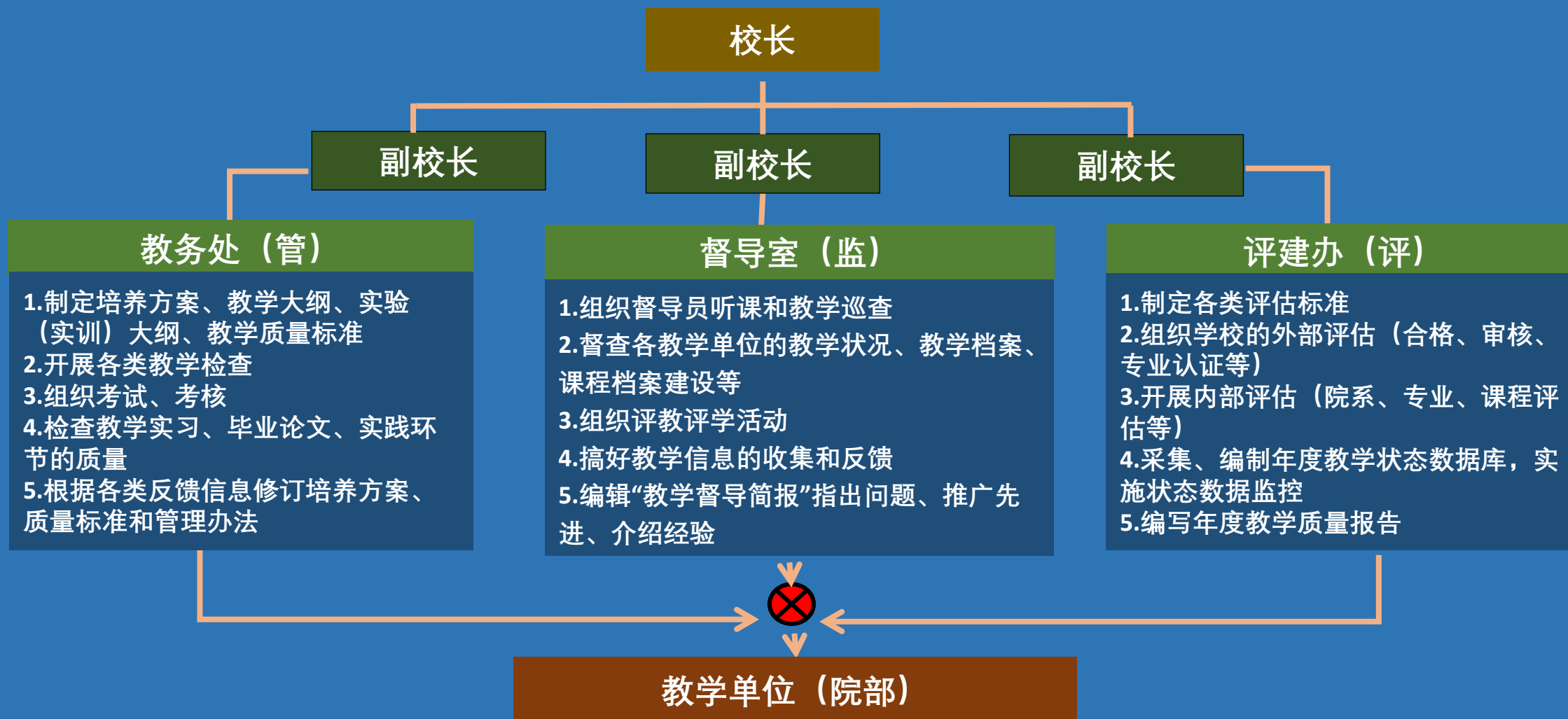

## 二、应用型人才培养的做法



教育部审核评估专家组一致认为：“南昌理工学院的质量保障和监控体系既完备又完善、科学合理、运行有效，非常值得大家学习与借鉴。”





### 三、应用型人才培养的成效

### 三、应用型人才培养的成效



南昌理工学院  
Nanchang Institute of Technology

#### (一) 以赛代训成效显著

2017-2018学年学生参加学科竞赛获奖540项，其中国际级7项、国家级55项、省级478项目。

- 2017年全国大学生电子设计赛获**国家一等奖**；
- 全国大学生数学建模竞赛**多次获国家一等奖**；在**美国（国际）大学生数学建模竞赛**中，**连续三年**获得“**国际二等奖**”。
- 在**世界航天模型锦标赛**中，我校师生代表**中国队**夺得**4金1银4铜**的好成绩。



### 三、应用型人才培养的成效



#### (二) 毕业生就业态势良好

学校坚持“以就业为导向，以需求定学科”的办学思路，走产学研相结合之路，促进毕业生就业工作稳步向上、健康发展。（近三年年终就业率：2016年本科90.28%、专科90.26%；2017年本科90.13%、专科90.56%，2018年本科90.77%、专科90.63%，均高于全省平均就业率）学校曾被评为全国首批十所就业型重点大学、十大最受企业欢迎人才培养基地，为地方经济社会发展培养了一大批具有较强实践动手能力的应用型人才。



### 三、应用型人才培养的成效



#### (三) 招生情况连年向好

近年来学校生源质量逐年提升。报考率、录取率、报到率不断提高，社会声誉度和影响力增大，2018年招生情况出现了教育厅认为值得积极关注和研究的一种现象：

- 从横向比较看，无论本科和专科招生，是江西所有民办高校中录取分数最高的学校，报到率也远远高于其他学校（包括公办高职院校），被江西教育厅誉为“南理现象”；
- 从纵向比较看，2018年是学校历年来生源质量最好、报到率最高的一年，本专科报到率均在90%以上。



这些年的办学走出了一条由小到大、  
从弱到强、“进口好，出口畅，中间质  
量有保障”的良性发展的路子。



## 四、学校办学特色

### (一) “军魂育人”理念的形成

- 作为火箭军部队转业的学校举办者邱小林教授，具有深厚的军队情结和强烈的社会责任感。
- 当今大学生具有很多时代的特点和他们的长处，但是，他们不少都出生在独生子女家庭里，生活条件相对优越，普遍缺乏吃苦耐劳、艰苦奋斗的精神；心理素质脆弱，抗挫折能力较差；自我意识较强，缺乏集体主义意识和社会责任感。这与我们培养中国特色社会主义事业建设者和合格接班人的目标差距较大。



## 四、学校办学特色



- 学校拥有一大批来自军队和军事院校的同志，他们具有优良的军事素质，满腔的家国情怀，这是我们良好的育人条件和资源。  
为此，我校在办学过程中逐渐形成和完善了“军魂育人”的办学理念。



### (二) “军魂育人”的做法

- 开展国防教育 增强了学生的国防意识与崇尚国防事业的观念；
- 举办校园大讲堂 鼓舞了学生的学习热情，增长了见闻，升华了思想；
- 组建军训教官大队 锻炼了学生的意志，锤炼了作风，磨练了心理，练就了团队精神。
- 实施准军事化学生宿舍管理 加强了学生的自律意识，提高了个人修养和综合素养。



### (三) “军魂育人”的成效

我校长期坚持国防教育、军魂育人工作，学校内外均产生了极大的影响，也引起了社会和媒体的高度关注。

- 团中央曾为学校拍摄《军魂育人，南昌理工》专题电视片，作为加强大学生思想政治教育的一个典型之一；
- 党中央核心刊物《红旗画刊》以《军魂铸就南昌理工学院》为题以专栏发表大篇幅报道；
- 学校被评为“革命传统优秀教育基地”；

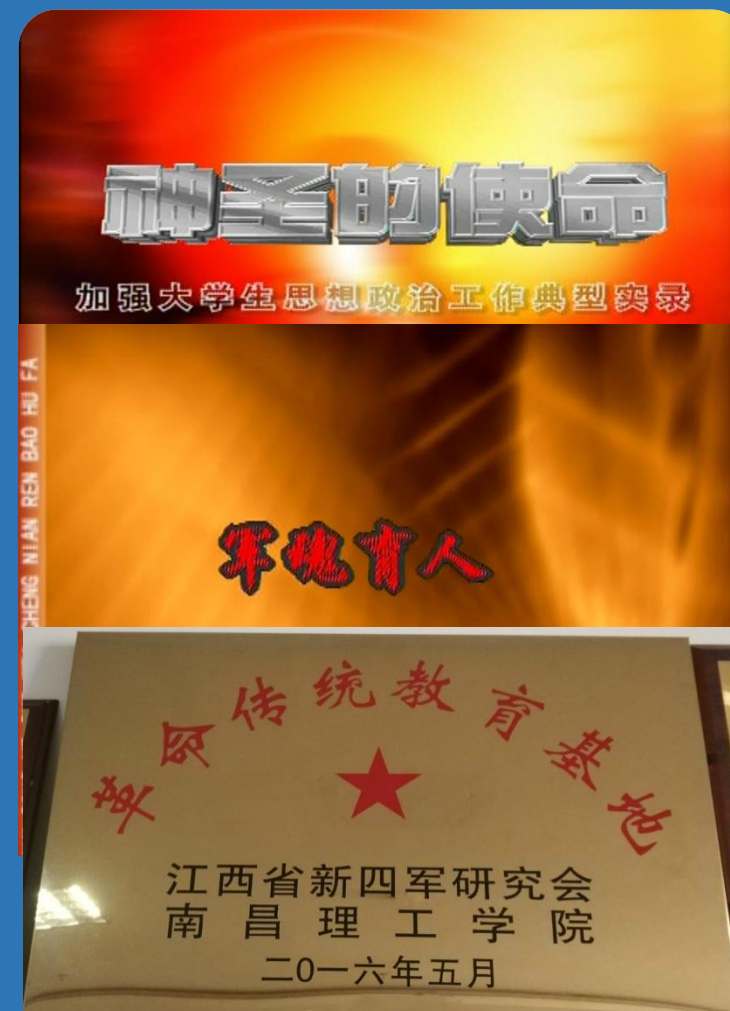

## 四、学校办学特色



南昌理工学院  
Nanchang Institute of Technology

- 2017年全省国防教育工作调研会在我校召开；
- 2017年我校被评为全省高校国防教育先进单位；
- 2018年我校被教育部授予“全国国防教育特色学校”荣誉称号。

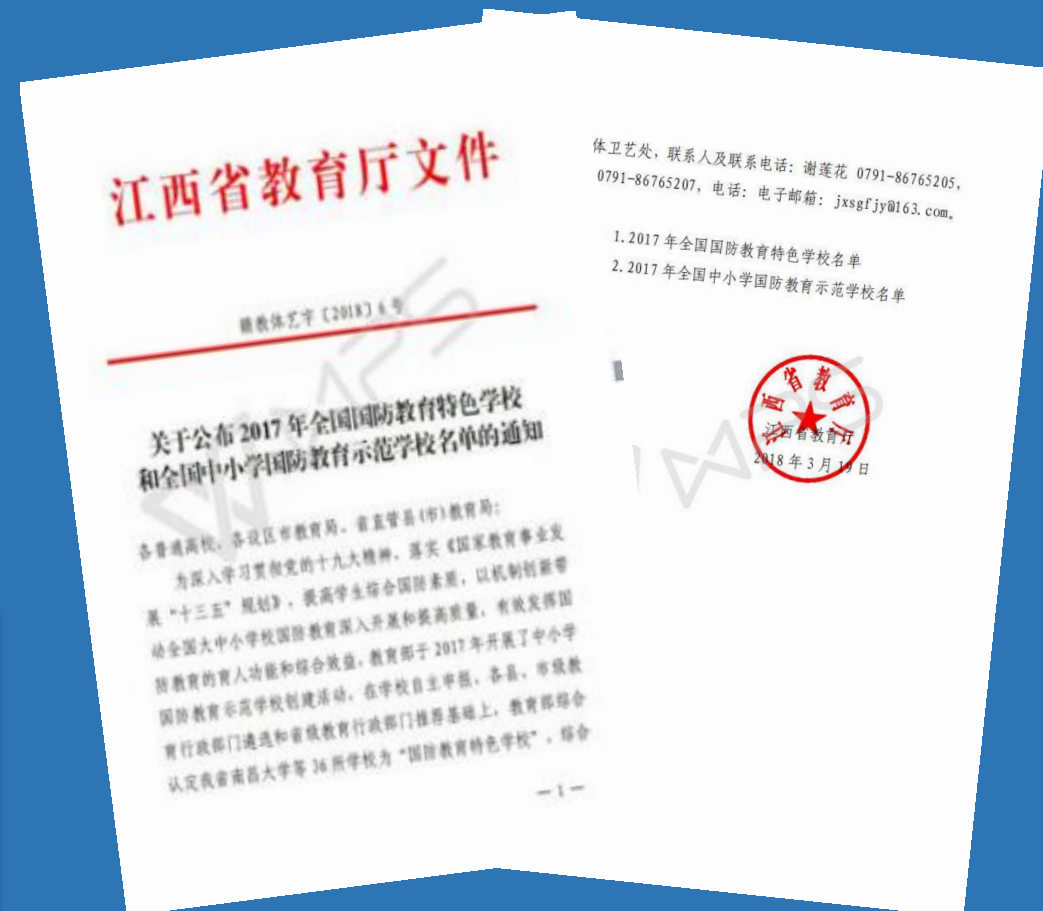

## 四、学校办学特色



南昌理工学院  
Nanchang Institute of Technology

“军魂育人”，凸显育人模式特色。浓厚的国防教育情境，激发了当前相对稀缺的尚武精神，潜移默化地培育了学生的自律、自强精神，提升了他们的思想情操和做人的品格。

- 近年来学生踊跃报名参军，在校中共有557人应征入伍，其中117人被选拔担任士官；
- 军训教官队的学生共有245人被推荐入党，650人评为“三好学生”，受到其他奖励500人次以上；
- 在同学中还涌现了一批自强不息、见义勇为、乐于奉献的好人好事。



赵金凤同学荣获『全省向上好少年』、『全国大学生自强之星』



我校学生『见义勇为』

## 四、学校办学特色



国防教育扎实有效，学生军训屡获嘉奖。自2002年至今，培训军训教官近3000名；自主完成学生军训**18万**多人；在省市各项国防教育活动中，**获奖20**余次。

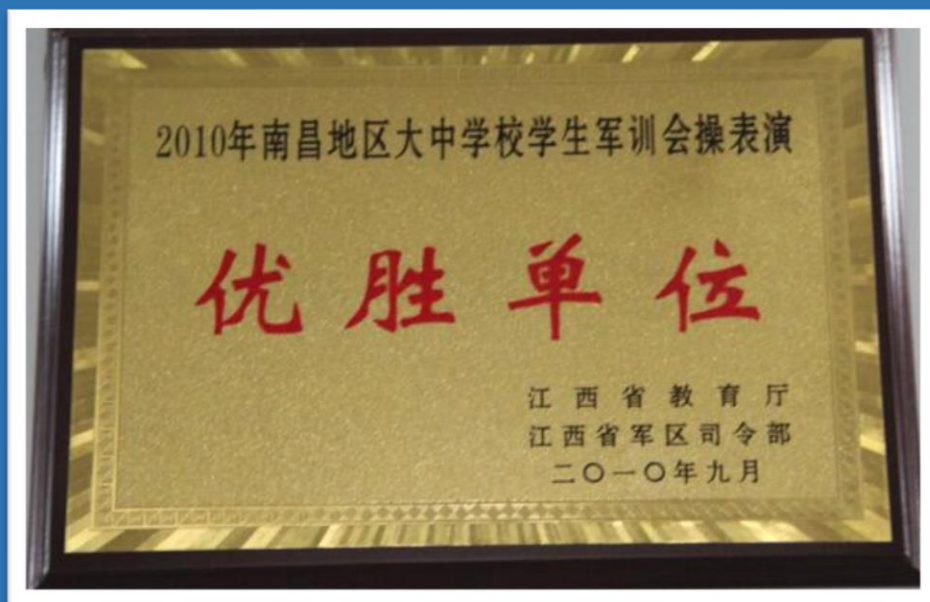

## 四、学校办学特色



南昌理工学院  
Nanchang Institute of Technology

成果实践社会化，校园内外当标兵。为了检验和推广成果，积极投入省市大型国防教育活动，我校学生为校外单位做国防教育报告200余场；教官队的学生应邀为本省及上海、广州等地50多所院校和企业军训13万人次，得到社会相关单位的认可和好评。





值此中国民办教育协会召开首届全国民办教育董事长校长大会，为我们提供了一个很好的学习机会，我们将认真汲取兄弟院校好的经验和做法，继续凝练特色，不断提升办学内涵，在应用型人才培养方面不断进行探索，为中国特色社会主义事业培养更多的建设者和合格接班人。



# 谢谢大家！